

CRF
CIRCOLARE CARICENTRO
23/11/2011 CAR 11300
SEZIONE MUSEI/MOSTRE

Oggetto: GENOVA – VAN GOGH E IL VIAGGIO DI GAUGUIN



Genova - “Van Gogh e il viaggio di Gauguin” 21 marzo 2012

Appuntamento dei partecipanti alle ore 6.45 dalla sede di Via Generale dalla Chiesa, sistemazione in pullman G.T. e partenza alle ore 7.00 e partenza da Firenze. È prevista una fermata a Novoli alle ore 7.15.

Arrivo a **Genova** alle ore 10:30 circa, incontro con le guide, ed inizio della visita guidata della città. Genova è una città dagli aspetti contrastanti: un porto sul Mediterraneo aperto ai traffici internazionali; una città di mercanti e banchieri, tanto da essere riconosciuta come *"la città più inglese d'Italia"*, caratteristica per i famosi **"carrugi"**, le vie strette del Centro Storico dove le antiche chiese si affacciano con le loro facciate; la **"Strada Nuova"**, poi **"Via Aurea"** oggi Via Garibaldi, segno visibile del **"Secolo d'oro dei Genovesi"** e strada unica al mondo per il concetto urbanistico che l'ha ispirata e per la magnificenza dei suoi palazzi.



Alle ore 13:00 tempo a disposizione per il pranzo facoltativo in ristorante.

Alle ore 15:00 incontro con le guide e tempo a disposizione per la visita della mostra **“Van Gogh e il viaggio di Gauguin”**. La mostra è composta da 80 capolavori della pittura europea e americana del XIX e del XX secolo provenienti dai musei di tutto il mondo, e cerca di far riconoscere la centralità della figura di **Vincent Van Gogh** nell'arte dei due secoli considerati. Attorno a questo fuoco che continua a bruciare, si è venuta appunto sviluppando quella straordinaria avventura del viaggio che è il senso vero e profondo dell'esposizione.

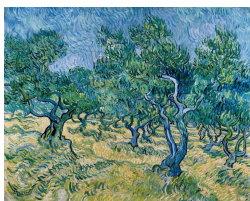

Genova incredibilmente avrà una sublime mostra dei capolavori di Van Gogh. L'epocale prestito del **“Da dove veniamo? Chi siamo? Dove andiamo”** di **Gauguin**. E accanto a essi tanti altri capolavori da **Hopper a Kandinsky**.

Al termine delle visite partenza per il rientro.

Quota Individuale di Partecipazione

Soci e loro familiari (coniuge e figli conviventi)	€ 53,00
Altri partecipanti	€ 55,00
<u>Prezzo del Pranzo – Facoltativo</u>	€ 30,00

La Quota Comprende

Viaggio in pullman G.T. - Servizio guida per la città - Ingresso alla Mostra - Visita guidata alla mostra con due guide - Assicurazione Elvia.

La Quota non Comprende

Pranzo - Altri servizi guida - Altri ingressi per visite ed escursioni - Mance ed extra in genere - Tutto quanto non espressamente indicato sotto la voce “comprende”.

Gli interessati dovranno ritornare alla Segreteria l'unito tagliando, entro e non oltre il 01 marzo 2012 allegando l'autorizzazione all'addebito sul proprio c/c per il saldo. Per gli altri partecipanti un assegno intestato a PITTI VIAGGI SRL.

Si fa presente che le prenotazioni potranno essere chiuse anticipatamente causa eventuale esaurimento dei posti.

Per ulteriori informazioni rivolgersi alla Segreteria del Caricentro (055/6527226).

ORGANIZZAZIONE TECNICA PITTI VIAGGI

Firenze, novembre 2011

SEZIONE MUSEI / MOSTRE
Vanna Ulivi



Genova - “Van Gogh e il viaggio di Gauguin”
21 marzo 2012



Il Socio _____ matr. _____



in servizio presso _____ - Pensionato



Tel.Uff _____



Cell. _____



tel.Casa _____

con la presente iscrive i seguenti nominativi (specificare il grado di parentela) **indicare anche il richiedente se partecipa:**

1

3

2

4

SALITA CARICENTRO

SALITA NOVOLI

PRANZO

SI

NO

allega l'autorizzazione all'addebito di € _____ quale quota di partecipazione sul proprio c/c per i Soci e loro familiari (coniuge e figli).

allega assegno di € _____ intestato a Htti Viaggi srl per gli altri partecipanti.

DISPOSIZIONE DI ADDEBITO IN CONTO CORRENTE
(SOLO PER I CORRENTISTI DELLE FILIALI DI BANCA CRFIRENZE)

Il sottoscritto _____ abitante a _____

Via _____ n° _____ cap _____

AUTORIZZA

L'addebito di	€
Matricola Filiale N° (es. 101 sede) IMPORTANTE	
C/C	
IBAN	
Causale dell'addebito	Circ. Genova - “Van Gogh e il viaggio di Gauguin”

Data _____

Firma _____